

PLANTA BAIXA TÉRREO

1/125

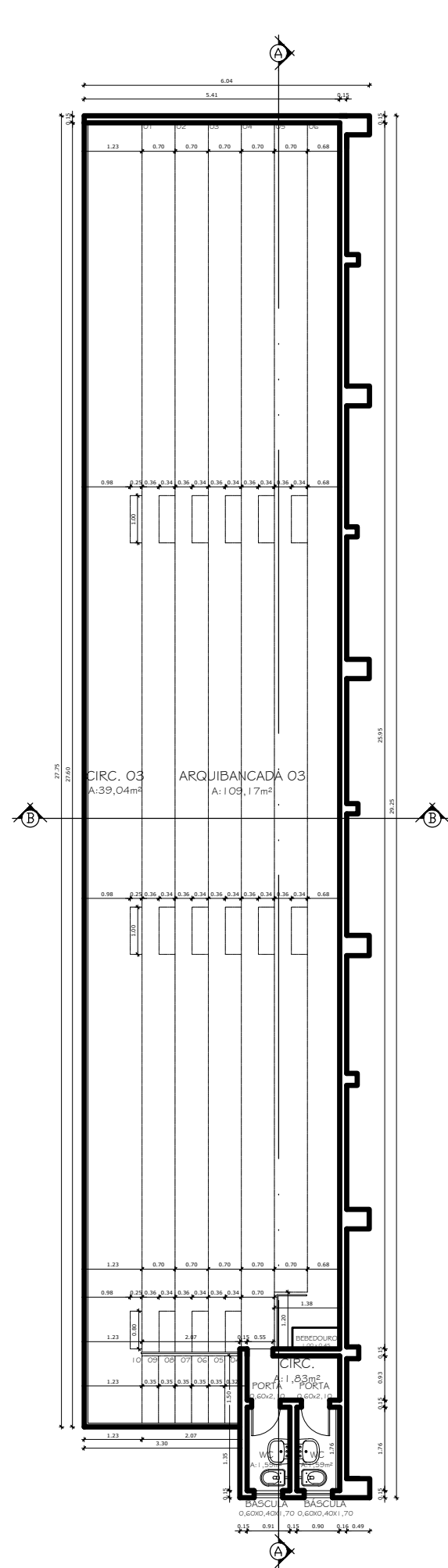

PLANTA BAIXA ARQ.

1/125

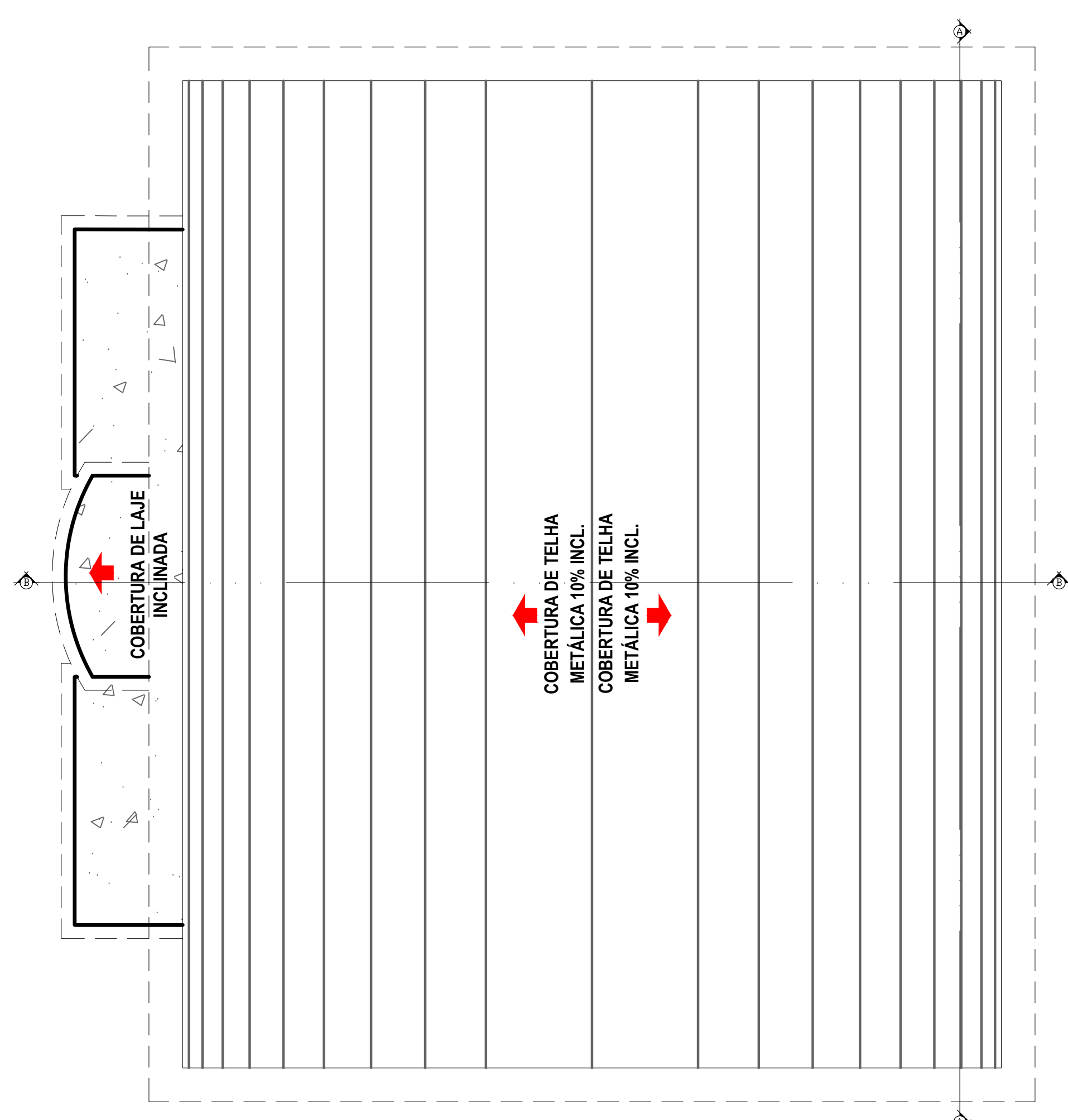

PLANTA COBERTURA

1/125

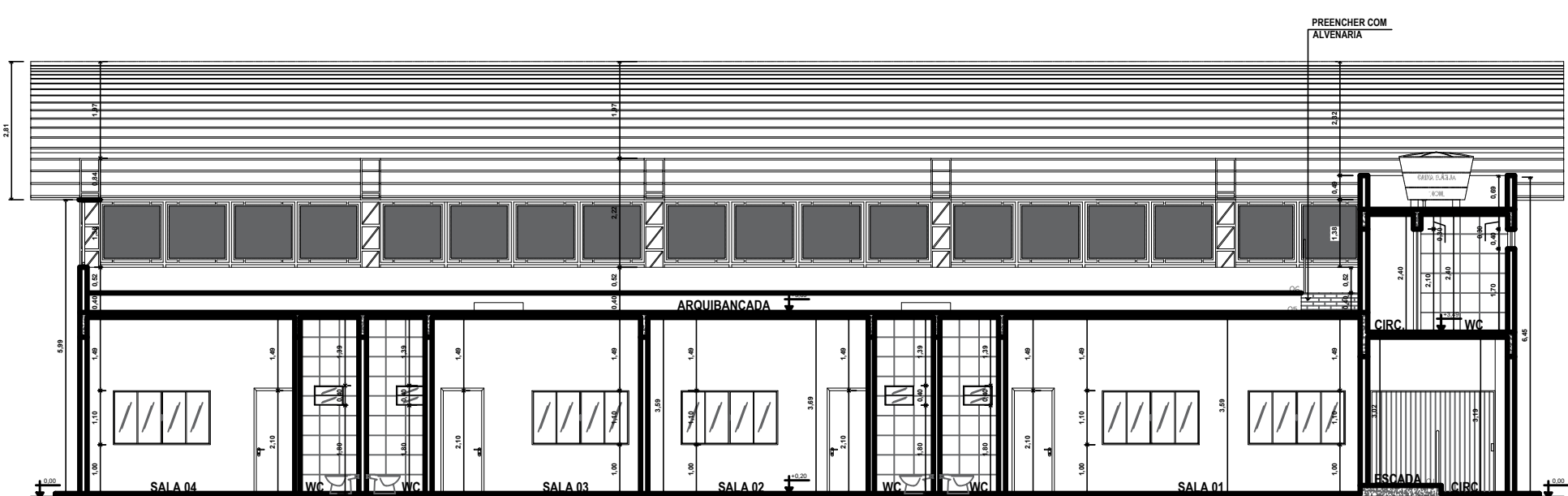

CORTE A-A

1/125

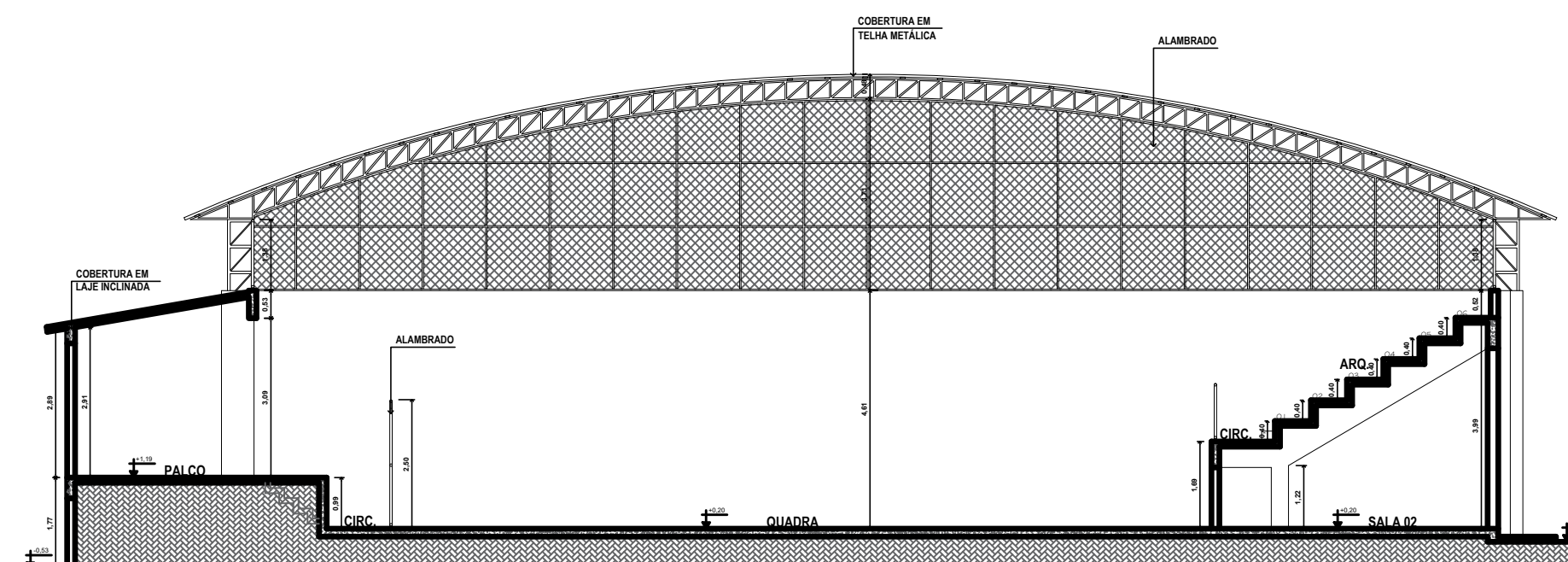

CORTE B-B

1/125

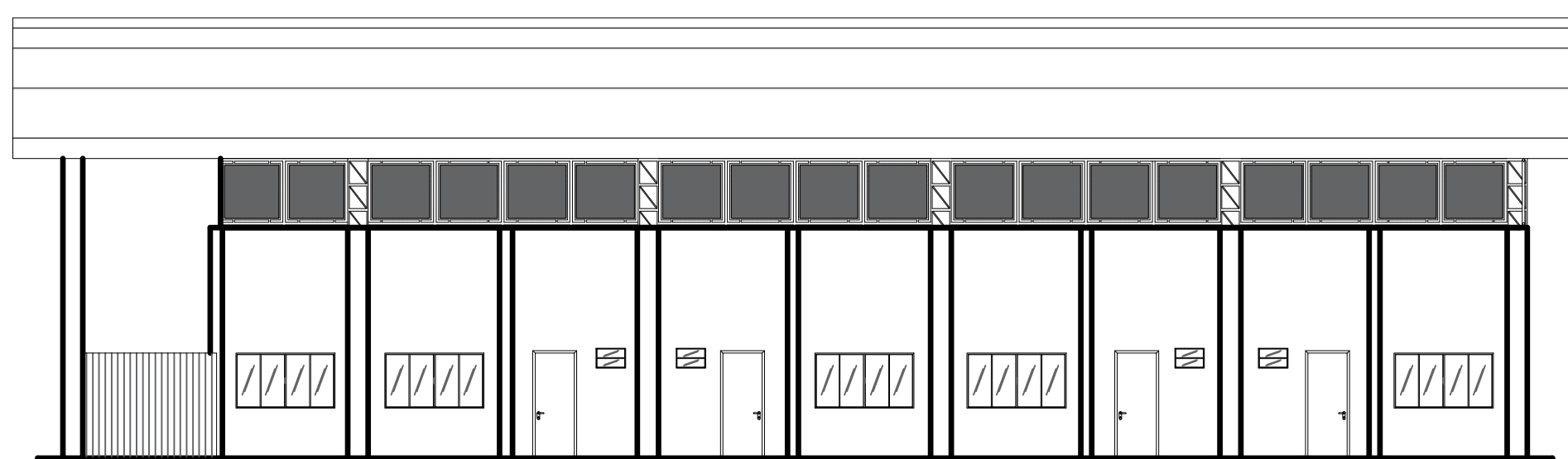

FACHADA LATERAL

1/125

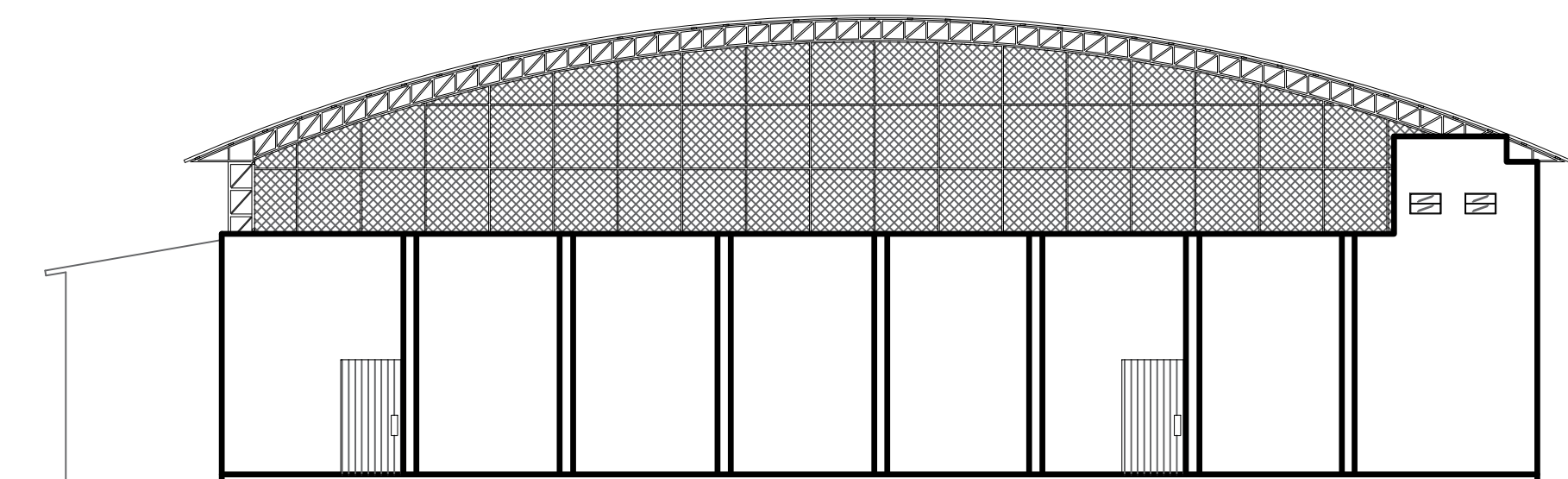

FACHADA FRONTAL

1/125

QUADRO GERAL DE ÁREAS

ÁREA ARQUIB. 2º PAVIMENTO	158,99m²
ÁREA TOTAL TÉRREO	778,48m²
ÁREA DO GINÁSIO TOTAL	937,47m²

PREFEITURA DE VILA PAVÃO/ES

SECRETARIA MUNICIPAL DE DESENVOLVIMENTO ECONÔMICO

semde@vilapavao.es.gov.br vilapavao.es.gov.br

(27) 3753-1001

Rua Travessa Pavão, nº 80, Centro - Vila Pavão/ES

Prefeitura de Vila Pavão/ES:

PROJETO ARQUITETÔNICO

OBRA:	REFORMA QUADRA POLIESPORTIVA JOÃO MARIANO DA FONSECA	ESCALA:	INDICADAS
ENDEREÇO DA OBRA:	RUA ARMANDO LOBATO, TODOS OS SANTOS, VILA PAVÃO/ES		
PROPRIETÁRIO:	MUNICÍPIO DE VILA PAVÃO	CNPJ:	36.350.346/0001-67
ENDEREÇO DO PROPRIETÁRIO:	RUA TRAVESSA PAVÃO, Nº 80, BAIRRO CENTRO, VILA PAVÃO/ES		
CONTEÚDO:	PLANTA BAIXA TÉRREO PLANTA BAIXA ARQUIBANCADA PLANTA DE COBERTURA FACHADAS CORTE AA / CORTE BB		
DESENHO:	ANANDA NOBRE		
DATA:	AGOSTO/ 2022		
FRANCA:	01/02		

RESPONSÁVEL TÉCNICO:	Documento assinado digitalmente JULIANA TEIXEIRA FONSECA Data: 24/05/2024 10:03:29-0300 Verifique em https://validar.jr.gov.br	PROPRIETÁRIO:	UELIKSON BOONE:06975184771 Assinado digitalmente por UELIKSON BOONE:06975184771 Data: 24/05/2024 10:03:29-0300 Verifique em https://validar.jr.gov.br
JULIANA TEIXEIRA FONSECA CREA - 057541/D		PREFEITURA DE VILA PAVÃO	

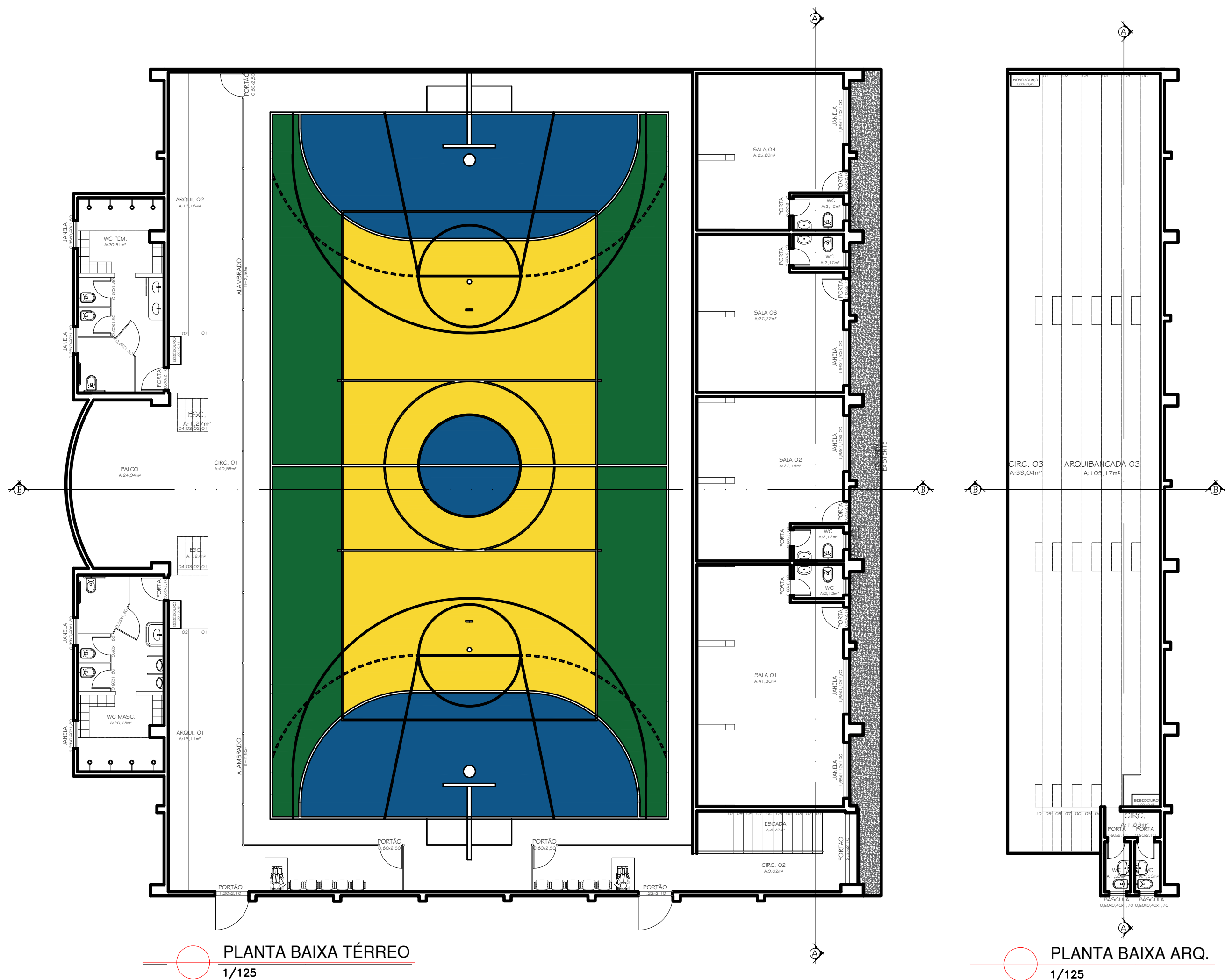

DESCRIÇÃO DE REFORMA A SER FEITA:

*SERVIÇOS A SEREM FEITOS NO COMÉDIO.

01 -Banheiros Masc.(A= 20,73m²) = Retirada de piso, azuleijos que estejam quebrados, alizares, marcos, portas, registro de água;
*Recolocação de piso novo no chão, repor azuleijos quebrados, portas, marcos, e alizares novos emassados e pintados, repor registros de água, e repor portas de alumínio nos sanitários, chuveiros novos, luminárias de teto;

02 -Banheiro Fem.(A= 20,51m²) = Retirada de piso, azuleijos que estejam quebrados, alizares, marco da porta, vidros da bácia, registro de gaveta;
*Recolocação de piso novo no chão, repor azuleijos quebrados, portas, marcos, e alizares novos emassados e pintados, repor registros de água, e repor portas de alumínio nos sanitários, chuveiros novos, luminárias de teto;

03 -Palco (A=20,82m²) = Recuperação do piso e das escadas;
*Pintura de piso, e repor tomadas, repor luminárias do teto;

04 -Arquibancada 01(A=13,11m²)= Recuperação da arquibancada;
*Pintura do piso da arquibancada;

05 -Arquibancada 02(A=13,18 m²)= Recuperação da arquibancada;
*Pintura do piso da arquibancada;

06 -Quadra (A=459,67m²)= Recuperação do piso, retirada de corrimão e portões de acesso;
*Pintura de piso da quadra, colocar tela alamburada, repor portões de acesso à quadra;

07 -Circulação 01(A=40,89m²)= Recuperação do piso;

08 -Circulação 02(A=9,02m²)= Recuperação do piso e retirada de portões existentes;
*Repor portão de correr e portão de abrir;

09 -Escada(A=4,72m²)= Retiradas de corrimão existentes;
*Repor corrimão da escada, pintura do piso da escada;

10 - Sala 01(A=41,30m²)= Retirada luminárias, alizares, marcos e portas;
*Repor luminárias, alizares, marcos e portas emassadas e pintadas;

11- Sala 02(A=27,18m²)= Retirada luminárias, alizares e portas;
*Repor luminárias, alizares, marcos e portas emassadas e pintadas;

12- Sala 03(A=26,22m²)= Retirada luminárias, alizares e portas;
*Repor luminárias, alizares, marcos e portas emassadas e pintadas;

13- Sala 04(A=25,89m²)= Retirada luminárias, alizares e portas;
*Repor luminárias, alizares, marcos e portas emassadas e pintadas;

14- Circulação 03(A=39,04m²)= Retirada de guarda-corpo;
*Repor guarda-corpo;

15- Arquibancada 03(A=109,17m²)= Retirada de tela do guarda-corpo;
*Repor tela alamburada do guarda-corpo existente, e recuperar e pintar estrutura do guarda-coprpo existente;

16- Telhado (A=820,47m²)= Retirada das luminárias existentes;
*Repor luminárias de led, recuperação e pintura das estrutura do telhado.

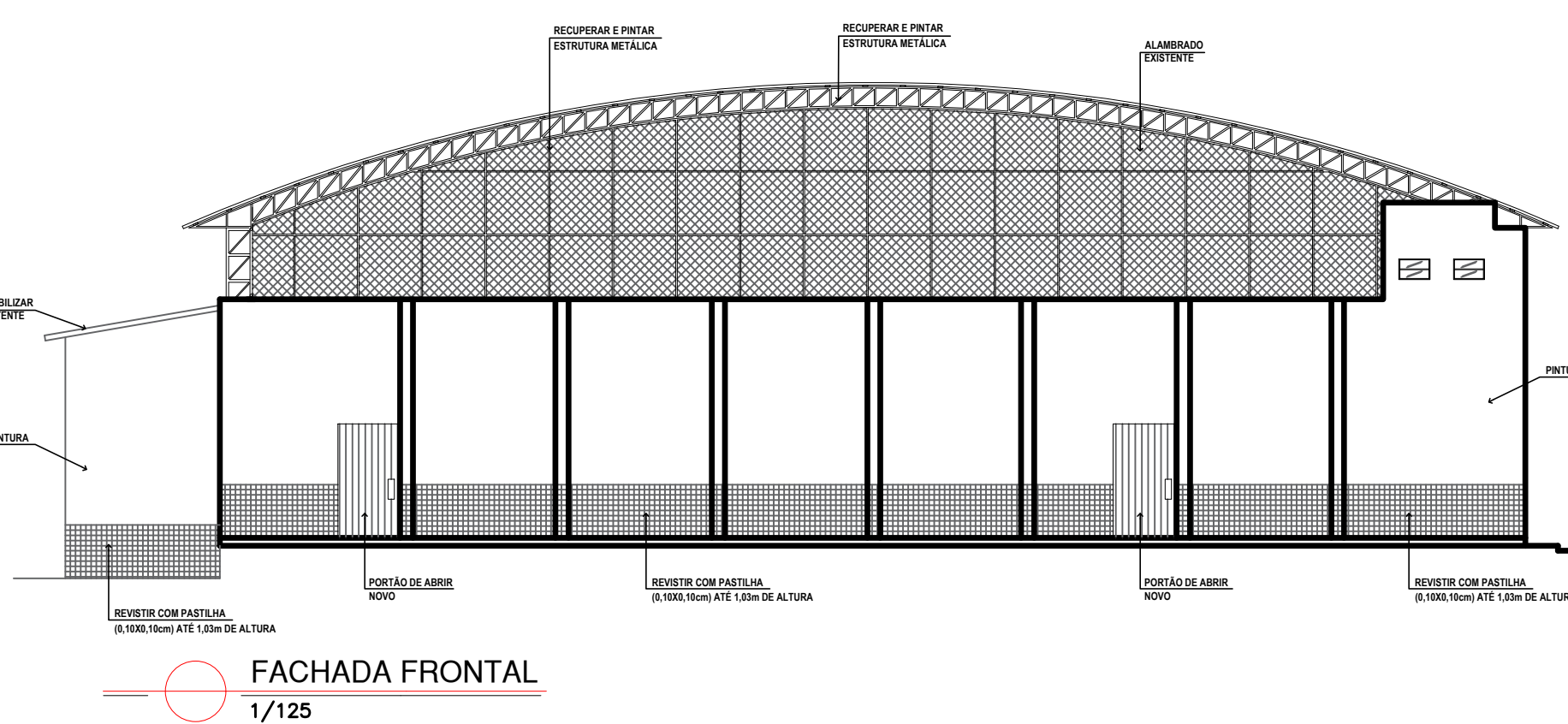
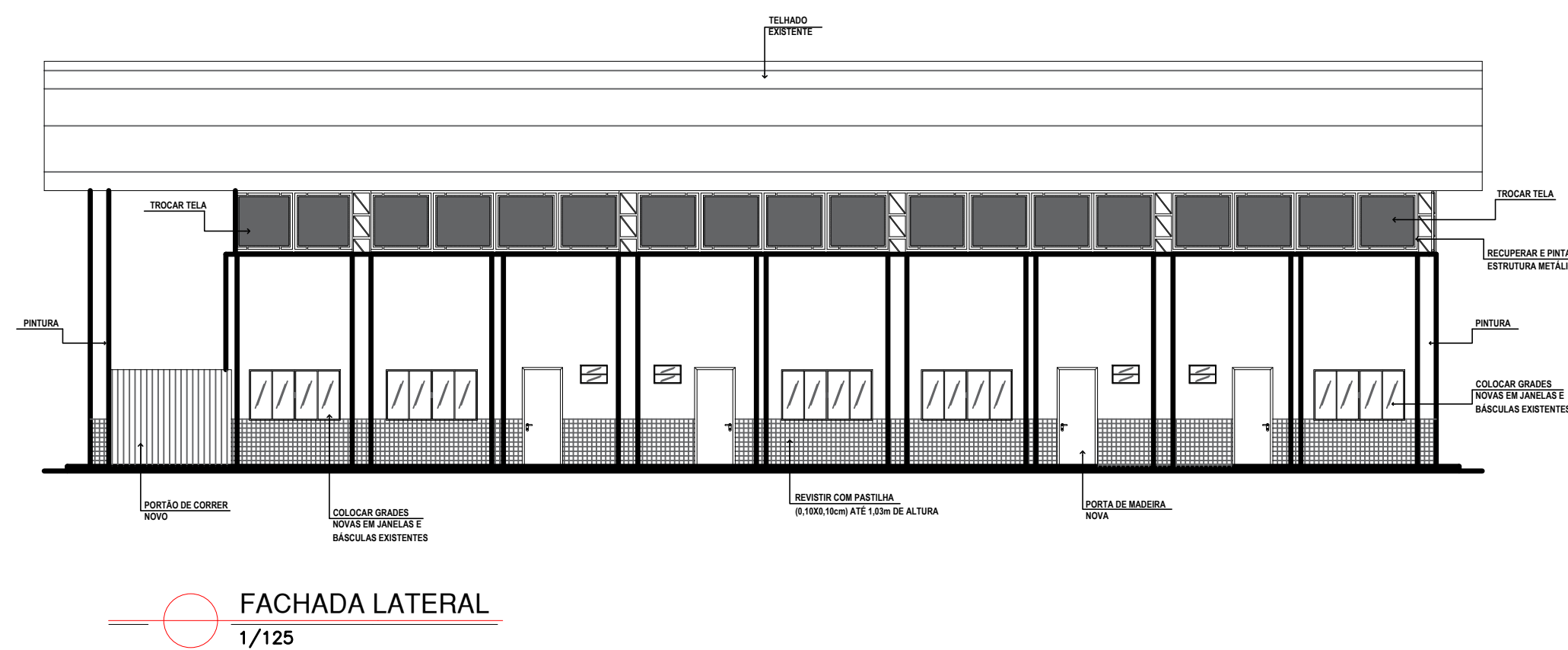
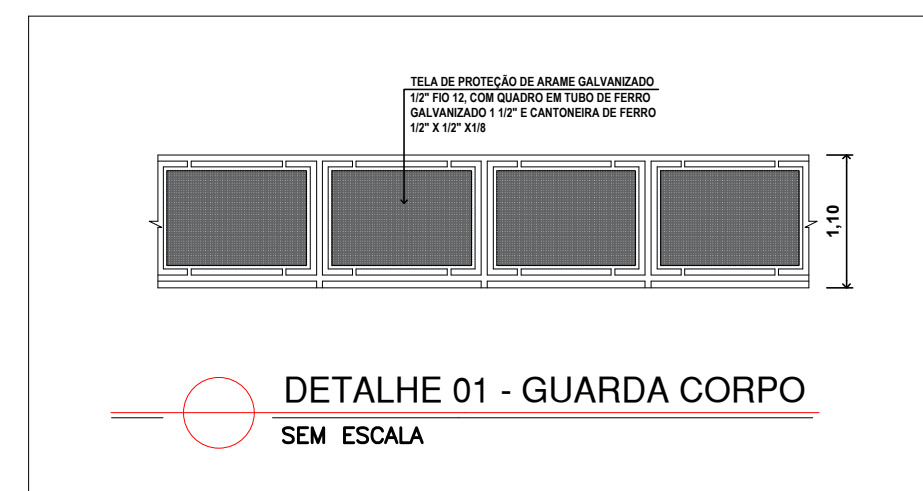
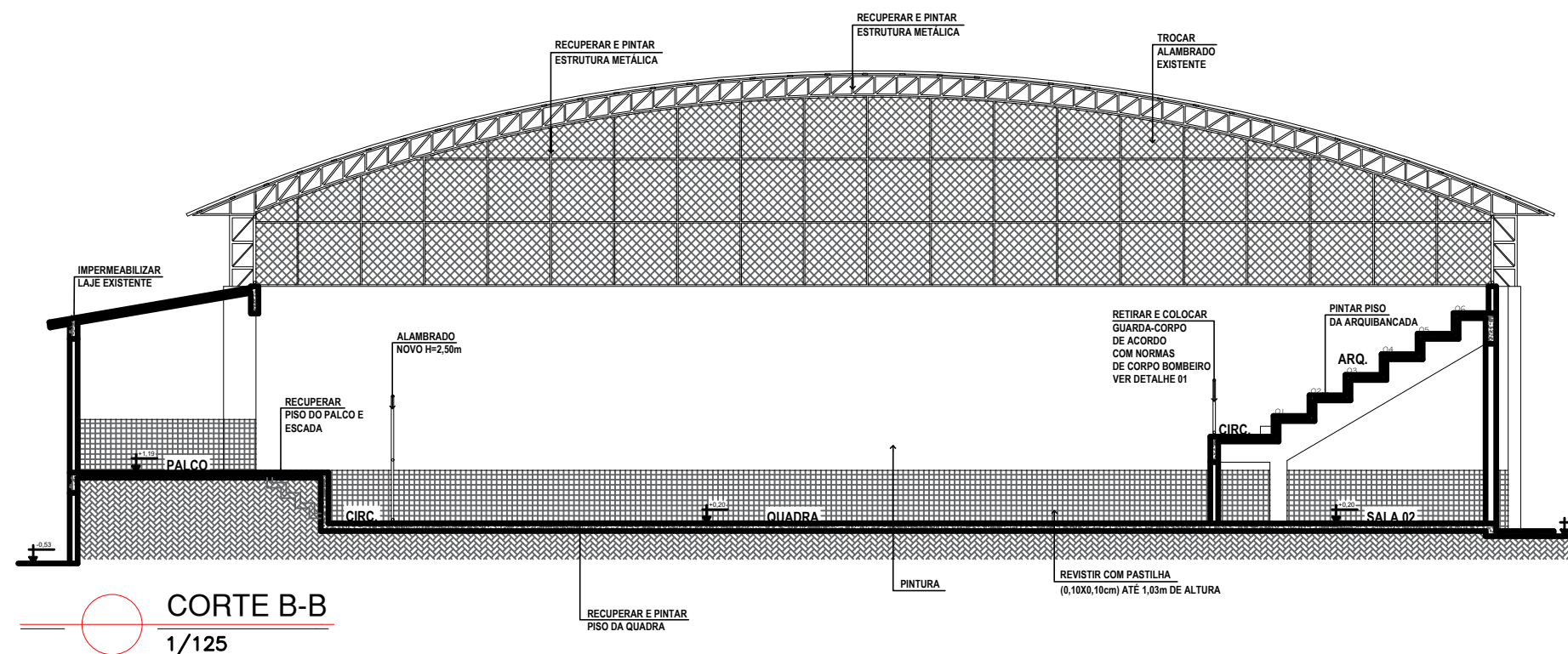
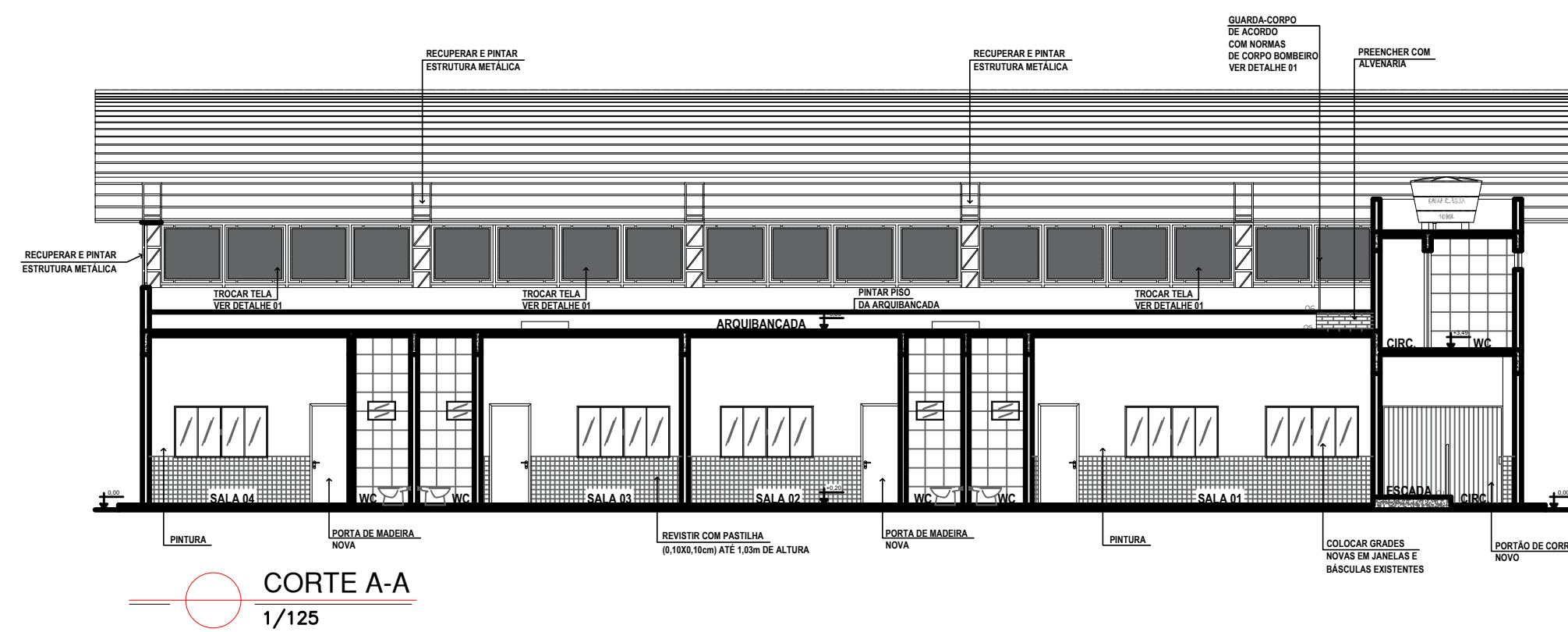

PREFEITURA DE VILA PAVÃO/ES

SECRETARIA MUNICIPAL DE DESENVOLVIMENTO ECONÔMICO

semde@vilapavao.es.gov.br vilapavao.es.gov.br
(27) 3753-1001
Rua Travessa Pavão, n° 80, Centro - Vila Pavão/ES

Prefeitura de Vila Pavão/ES:

PROJETO DE REFORMA

OBRA: REFORMA QUADRA POLIESPORTIVA JOÃO MARIANO DA FONSECA	ESCALA: INDICADAS
ENDEREÇO DA OBRA: RUA ARMANDO LOBATO, TODOS OS SANTOS, VILA PAVÃO/ES	
PROPRIETÁRIO: MUNICÍPIO DE VILA PAVÃO	CNPJ: 36.350.346/0001-67
ENDEREÇO DO PROPRIETÁRIO: RUA TRAVESSA PAVÃO, N° 80, BAIRRO CENTRO, VILA PAVÃO/ES	
CONTEÚDO: PLANTA BAIXA TÉRREO PLANTA BAIXA ARQUIBANCADA FACHADAS/DETALHE 01- GUARDA-CORPO CORTE AA / CORTE BB DESCRIÇÃO DOS DETALHE DA REFORMA	DESENHO: ANANDA NOBRE DATA: AGOSTO/ 2022 FRANCA: 02/02
RESPONSÁVEL TÉCNICO: Juliana Teixeira Fonseca BOONE:06975184771 Documento assinado digitalmente Data: 24/10/2024 10:03:29-0300 Verifique em https://validar.jb.gov.br	PROPRIETÁRIO: UELIXSON BOONE:06975184771 PREFEITURA DE VILA PAVÃO